

Inbjudan till kompletterande samråd om Projekt Malmporten, Luleå

Projekt Malmporten syftar till att förbättra säkerheten och tillgängligheten för sjöfarten till Luleå. För att nå målet krävs breddning och fördjupning av farlederna.

Senare i år kommer Sjöfartsverket att söka tillstånd hos Mark- och miljödomstolen för planerade arbeten.

12 november hölls ett första samråd och utifrån inkomna synpunkter har vissa förändringar och undersökningar gjorts. Sjöfartsverket inbjuder därför till ett kompletterande samråd. Vid samrådsmötet kommer bl a resultat från pågående arbete att redovisas såsom:

- Förändring av dumpningsplatser och utredningsområde
- Resultat från bullerberäkningar (buller från muddring)
- Modellering av grumling från muddring och dumpning

Vid samrådsmötet går det bra att lämna ytterligare synpunkter.

Plats: Sjöfartsverket, Strömörvägen 9, Luleå

Tid: den 6 maj 2015, kl 17-19

Inbjudan till samrådsmötet har skickats till berörda fastighetsägare och kommer även att annonseras i lokaltidningarna.

Frågor ställs till:

Tage Edvardsson, tel 0708-19 11 89, tage.edvardsson@sjofartsverket.se

Mer information hittar du på www.sakrafarleder.se

Väl mött!

Tage Edvardsson
Projektledare Sjöfartsverket

Karta över utredningsområdet

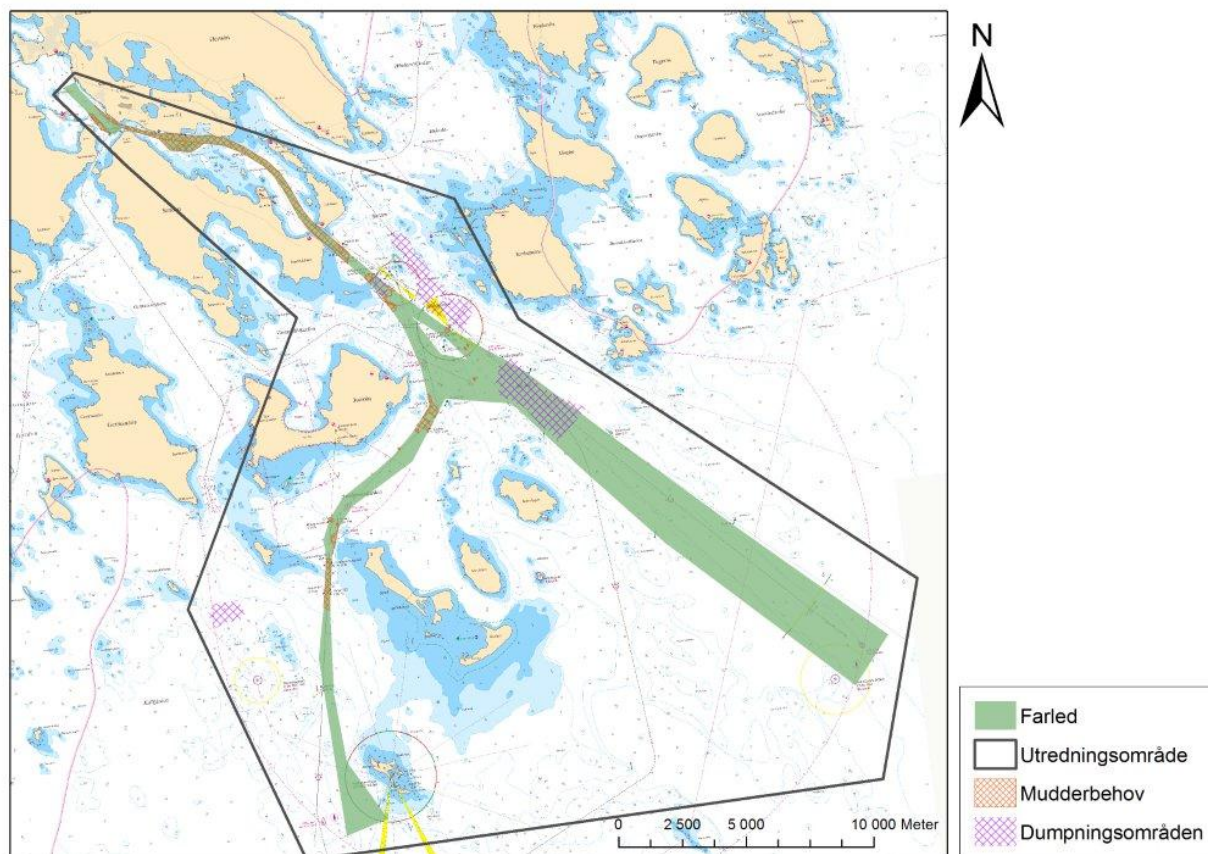

Adresslista Samråd Luleå Malmporten Fastighetsägare >60 dB

Namn	C/o	Adress	Post nr	Ort	Fastighet
Erik Nordmark & Sigrid Simonsson		Kajgatan 6	974 37	Luleå	Transportören 9
Peter Widén & Kati Jääskeläinen		Kajgatan 4	974 37	Luleå	Transportören 8
Ssab Emea AB			613 80	Oxelösund	Svartöstadens 13:36, Svartöstadens 13:34
Svartöstadens Båt- och Hamnförening	Mats Jakobsson	Sjöfartsgatan 24	974 37	Luleå	Svartöstadens 13:35
Luleå Kommun			971 85	Luleå	Svartöstadens 13:32, Svartön 18:20, Sandön 2:20
Oskar Sjöström		Sjöbrinken 18	974 37	Luleå	Svartöstadens 13:31
Carl Almgren		Köpmangatan 52 E Lgh 1001	972 34	Luleå	Svartöstadens 13:31
Ingrid Almgren		Valhallavägen 55 Lgh 1104	114 22	Stockholm	Svartöstadens 13:31
Ingrid Olsson		Skomakaregatan 20 Lgh 1501	972 31	Luleå	Sandön 1:8
Lena Almlöw		Sandviksgatan 80 Lgh 1002	972 34	Luleå	Sandön 1:124
Kauko & Leena Niskanen		Burströmsvägen 108, Lgh 1001	974 33	Luleå	Sandön 1:123
Ulla Mahrs		Munkebergsgatan 28 Lgh 1102	973 41	Luleå	Sandön 1:122
Tommy Töyrä		Dragongatan 6B	974 43	Luleå	Sandön 1:122
Lars-Åke Johansson		Stationsgatan 63 B Lgh 1101	972 34	Luleå	Sandön 1:121
Inger Laestadius		Repslagaregatan 27 A, Lgh 1001	972 39	Luleå	Sandön 1:120
Daniel Sjöberg		Skurholmsgatan 85	974 33	Luleå	Sandön 1:10
Anna Kjellgren		Residensgatan 6 A Lgh 1102	972 36	Luleå	Sandön 1:10
Nyberg Bernt		Kajgatan 1	974 37	Luleå	Malmen 7
Patrik Norsten & Satu Manninen		Kajgatan 3	974 37	Luleå	Malmen 6
Sundbom & Erik Norman		Sjöfartsgatan 3	974 37	Luleå	Kokillen 7
Lisa Liljedahl	Birgitta Waltari	Södra Stugvägen 6	975 94	Luleå	Kokillen 6
Kent & Anette Westerberg		Sjöfartsgatan 1	974 37	Luleå	Kokillen 15
Inge Nyström & Eva Wenngren		Frejagatan 8	974 37	Luleå	Kokillen 14
Gith & Jan Hagrydh		Frejagatan 6	974 37	Luleå	Kokillen 13
Karin Fagervall		Frejagatan 4	974 37	Luleå	Kokillen 12
Kurt Hannu	Karin Fagervall	Frejagatan 4	974 37	Luleå	Kokillen 12
Lars & Anna Sundberg		Frejagatan 2	974 37	Luleå	Kokillen 11
Berit Öhman & Lars Niemi		Sjöfartsgatan 1 B	974 37	Luleå	Kokillen 10
Lars Hagström		Östmarksgatan 3	974 37	Luleå	Kokillen 1
Märta Dysholm		Frejagatan 5	974 37	Luleå	Degeln 6
Anna Lundkvist & Lars Sundström		Frejagatan 3	974 37	Luleå	Degeln 3
Ragna Boman		Kajgatan 2	974 37	Luleå	Degeln 1